www.prajasakti.com

ప్రజాశక్తి

సోమవారం 29 జులై 2024 | 5 | కాకినాడ

## ముంపులో ఉద్యానవన పంటలు

ప్రజాశక్తి - తాళ్లరేవు

మండలంలోని పలు లంక గ్రామాల్లో ఉద్యానవన పంటలు ముంపులోనే ఉన్నాయి. మండలంలోని కొత్తలంక, అరటికాయలంక గ్రామాలలోని వ్యవసాయ పొలాలు పూర్తిగా జలమయమయ్యాయి. చేతికి అందివచ్చిన బెండ, బీర, వంగ, తోటలు అరటితోటలు పూర్తిగా నీట మునిగాయని రైతులు ఆవేదన వ్యక్తం చేస్తున్నారు. ఇంజరం పంచాయతీ పరిశీమ్మ చెరువుగట్టు, అరటికాయలంక పరిధిలోని వరి పంట నీట మునిగింది. ఈ ప్రాంతంలో సుమారు 150 ఎకరాల వ్యవసాయం నీట మునిగింది. గోదారి తగ్గితేనే గాని అరటికాయలంక స్లూయిజ్ గేట్లు తెరిచే అవకాశం లేదని, ఈ లోపున ముంపు నీరులో మునిగి ఉన్న పొలాలు పూర్తిగా కుళ్లిపోయే ప్రమాదం ఉందని రైతాంగం ఆవేదన చెందుతున్నారు.

# ఊళ్లు నిండా నీళ్లు

మామిడికుదురు మండలంలో బోట్ పాయింట్ వద్ద గోదారి ఉధృతి

- ముంపులో 75 లంక గ్రామాలు
- కాజ్‌వేలు మునగడంతో పడవలపై ప్రయాణాలు
- 6 వేల ఎకరాల్లో పంటలకు నష్టం
- కాటన్ బ్యారేజీ వద్ద మరింత పెరుగుతున్న వరద

గోదావరి మహోగ్రరూపం దాల్చింది. లంకలను నిండా ముంచేసింది. లంకల్లోని ఊళ్లన్నీ వరద నీళ్లతో నిండిపోయాయి. వేలాది ఎకరాల్లో పంట వరద పాలైంది. కొన్ని గ్రామాలకు బాహ్యప్రపంచంతో సంబంధాలు తెగిపోయాయి. పచ్చిగడ్డి కొరతతో పశువులు అల్లాడుతున్నాయి. ముంపు బాధితులకు సహాయచర్యల్లో అధికార యంత్రాంగం నిమగ్నమైంది. మరోపక్క ధవళేశ్వరం కాటన్ బ్యారేజీ వద్ద వరద ఉధృతి క్షణక్షణానికి పెరగడంతో తీరప్రాంత ప్రజల్లో ఆందోళన నెలకొంది. మూడు రోజుల పాటు ఇదే పరిస్థితి కొనసాగుతుందని అధికారుల హెచ్చరికలతో లంక గ్రామాల ప్రజలు మరింత బెంబేలెత్తుతున్నారు.

:: ప్రజాశక్తి - యంత్రాంగం ::

### 75 గ్రామాల్లో వరద ముంపు

గోదావరి వరదకు ఉమ్మడి తూర్పు గోదావరి జిల్లా వ్యాప్తంగా 75 గ్రామాలు ముంపు బారిన పడ్డాయి. ఆలమూరు మండలంలో మడికి, బడుగువానిలంక, చెముడులంక, చొప్పెల్ల మూలస్థాన అగ్రహారం, జొన్నాడ లంక భూముల్లోకి భారీగా వరదనీరు చేరింది. మామిడికుదురు మండలంలో బి.దొడ్డవరం, పెదపట్నం లంక, అప్పనపల్లి, పెదపట్నం, పాశర్లపూడిలో శ్రీరామపేట, పల్లపుపాలెం పూర్తిగా జల దిగ్బంధంలో చిక్కుకున్నాయి. వీటికి బాహ్య ప్రపంచంతో సంబంధాలు తెగిపోయాయి. అప్పనపల్లి, బి.దొడ్డవరం ఇందిరమ్మ కాలనీలు పూర్తిగా వరద నీట మునిగాయి. కపిలేశ్వరపురం మండలంలో కేదార్లంక, నారాయణలంక, వీధివారిలంక, వడ్లమూరు, అద్దంకి వారి లంకలు నీటమునిగాయి. కోరుమిల్లి, తాతపూడి, కపిలేశ్వరపురం, పుష్కర ఘాట్ల వద్ద ప్రవాహం ఉధృతంగా ఉంది. ముమ్మిడివరం మండలంలోని ఠాణేలంక పంచాయతీ పరిధిలోని వివేకానంద వారధి, కూనలంక నుంచి గురజాపులంక వరకు నీట మునిగింది. గేదెలంక, చింతపల్లిలంక, సలాదివారి పాలెం గ్రామాలు పూర్తిగా నీట మునిగాయి. రోడ్డుపై నాలుగు అడుగుల మేర ప్రవాహం ఉంది.

ధవళేశ్వరం కాటన్ బ్యారేజీ వద్ద గోదావరి పరవళ్లు

### పడవ బోల్తా - వ్యక్తి గల్లంతు

**మామిడికుదురు రూరల్ :** గోదావరి వరద నేపథ్యంలో నిర్వాసితులకు చేపడుతున్న సహాయ చర్యల్లో విషాదం నెలకొంది. ముంపు బాధితులకు తాగునీటిని అందించేందుకు వెళ్తున్న బోటు బోల్తాపడింది. డాక్టర్ బిఆర్.అంబేద్కర్ కోనసీమ జిల్లా పి.గన్నవరం మండలం ఊడిమూడి లంక వద్ద ఈ ఘటన చోటు చేసుకుంది. ఊడిమూడి లంకలో నిర్వాసితులకు తాగునీటిని అందించేందుకు వాటర్ ప్యాకెట్ల బస్తాలు, క్యాన్‌లతో ఆరుగురు ఉద్యోగులు బయలు దేరారు. పడవ నది మధ్యకు చేరేసరికి ఉధృతికి బోల్తాపడింది. ఈ ఘటనలో గంటిపెదపూడి పంచాయతీ ఉద్యోగి చదలవాడ విజయ్‌కుమార్(26) గల్లంతయ్యాడు. మిగిలిన ఐదుగురూ బయటపడ్డారు. విజయ్‌కుమార్ కోసం గాలింపు చర్యలు చేపట్టారు. విషయం తెలుసుకున్న సిఎం చంద్రబాబు స్పందించారు. విజయ్‌కుమార్ కుటుంబానికి రూ.5లక్షలు ఎక్స్‌గ్రేషియా ప్రకటించారు.

### కాటన్ బ్యారేజీ వద్ద పెరుగుతున్న ఉధృతి

**రాజమహేంద్రవరం రూరల్ :** భద్రాచలం వద్ద క్రమ క్రమంగా తగ్గుముఖం పడుతున్నప్పటికీ ధవళేశ్వరంలోని కాటన్ బ్యారేజీ వద్ద పోటెత్తుతోంది. భద్రాచలం వద్ద ఆదివారం నాటికి 48.10 అడుగుల నీటిమట్టం నమోదైంది. ఇదే సమయంలో ధవళేశ్వరంలోని కాటన్ బ్యారేజీ వద్ద 15.80 అడుగుల నీటిమట్టం నమోదైంది. దీంతో అక్కడి 175 గేట్ల ద్వారా 16.09 లక్షల క్యూసెక్కుల మిగులు జలాలను సముద్రంలోకి విడిచిపెడుతున్నారు. రెండు రోజులుగా ఇక్కడ రెండో ప్రమాద హెచ్చరిక అమల్లోనే ఉంది. ఉధృతి నేపథ్యంలో ఆదివారం రాత్రికి ఇక్కడ మూడో ప్రమాద హెచ్చరిక ప్రకటించే అవకాశం ఉంది.

### సహాయక చర్యలు

లంక గ్రామాల్లో వైద్య శిబిరాలు కొనసాగుతున్నాయి. గ్రామాల్లో ప్రత్యేక పారిశుధ్య పనులను నిర్వహిస్తున్నారు. ప్రజలను అప్రమత్తం చేస్తూ వరద పరిస్థితిని ఎప్పటికప్పుడు సమీక్షిస్తున్నారు. మామిడికుదురు మండలం పెదపట్నంలో సర్పంచ్ గొబ్బల దుర్గ, పంచాయతీ కార్యదర్శి జి.మైథిలి ఆధ్వర్యంలో సచివాలయ ఉద్యోగులు వరద బాధితులకు తాగునీటిని సరఫరాచేశారు. బి.దొడ్డవరం పంచాయతీ కార్యదర్శి పట్టి లింగం ఆధ్వర్యంలో తాగు నీరు అందజేసి సహాయ చర్యలు చేపట్టారు. ముమ్మిడివరంలో వైద్య శిబిరాలు కొనసాగుతున్నాయి. ఆర్‌డబ్ల్యూఎస్ శాఖ ద్వారా వరద బాధితులకు రక్షిత మంచినీటిని సరఫరా చేస్తున్నారు. వరద బాధితులకు బియ్యం, నిత్యావసర వస్తువులను ఇప్పటికే పంపిణీ చేశారు. వరదల ప్రత్యేక అధికారి ఎస్.మధుసూదన్‌రావు, తహశీల్దార్ బి.శీనునాయక్, విఆర్‌ఒలు వరద పరిస్థితిని ఎప్పటికప్పుడు సమీక్షిస్తున్నారు.

పెదపట్నం లంకలో సర్పంచ్ దుర్గ, కార్యదర్శి మైథిలి ఆధ్వర్యంలో తాగునీటి సరఫరా

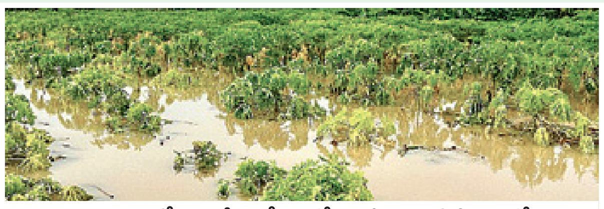
చెముడులంకలో వరద నీరు చేరడంతో కుళ్లిపోతున్న బొప్పాయి తోట

### పంటలకు తీవ్ర నష్టం

వరదలకు ఉమ్మడి తూర్పు గోదావరి జిల్లా వ్యాప్తంగా 6వేల ఎకరాల్లో పంటలకు నష్టం వాటిల్లినట్లు ప్రాథమిక అంచనా వేస్తున్నారు. కపిలేశ్వరపురం మండలం కోరిమిల్లి లంక పూర్తిగా నీట మునగడంతో పంటలు పనికి రాకుండా పోయాయని రైతులు గగ్గోలు పెడుతున్నారు. లంక గ్రామాల్లో పశువులను మెరక ప్రాంతాలకు తరలించారు. ఆలమూరు మండలంలో అరటి, బొప్పాయి, జామ, కంద, తమలపాకులు వంటి వాణిజ్య పంటలతో పాటు కూరగాయల పంటలు, పూల తోటలు వరదకు పాడయ్యాయి. వివిధ రకాల ఖరీదైన నర్సరీ మొక్కలు సైతం వరద ముంపులో చిక్కుకున్నాయి. చొప్పెల్ల, మూలస్థానం లంకల్లో ఇటుక బట్టీల్లోకి వరద నీరు ప్రవేశించింది.

**మేత లేక అల్లాడుతున్న పశువులు**

వరదలకు లంకలన్నీ నీట మునగడంతో పశువులకు మేత దొరకడం లేదు. ఉమ్మడి జిల్లా వ్యాప్తంగా 15 మండలాల్లో 17వేల పశువులపై ఈ ప్రభావం పడింది. దీంతో లంకల్లో పశువులను ఒడ్డుకు తీసుకొచ్చేందుకు పాడి రైతులు ప్రయత్నాలు మొదలు పెట్టారు. ప్రస్తుతం పశువుల కోసం ప్రభుత్వం దాణాను పంపిణీ చేస్తుంది. వరద కారణంగా ఇప్పటి వరకూ 43 మేకలు కొట్టుకుపోయినట్టు గుర్తించారు.

ఆందోళన నిర్వహిస్తున్న కార్మికులు

## సమస్యను పరిష్కరించే వరకూ పోరాటమే

ప్రజాశక్తి - సామర్లకోట

యాజమాన్యం తమ సమస్యను పరిష్కరించే వరకు పోరాటం కొనసాగిస్తామని రాక్ సిరామిక్ కార్మికులు స్పష్టం చేశారు. ఆదివారం సిఐటియు ఆధ్వర్యంలో రాక్ సిరామిక్స్ కార్మికులు నిరసన కొనసాగించారు. ఈ సందర్భంగా కార్మికులు గంగాధర్ మాట్లాడుతూ కార్మికులను విధుల నుంచి తొలగించి 104 రోజులు చేరుకుందని, పోరాటం ప్రారంభించి 40 రోజులు అయిందన్నారు. కార్మికులను అక్రమంగా ఎటువంటి నోటీసులు ఇవ్వకుండా తొలగించడం అన్యాయమన్నారు. 5 సార్లు జాయింట్ లేబర్ కమిషనర్ వద్ద చర్చలు జరిగినా యాజమాన్యం మంకుపట్టుదలతో వ్యవహరిస్తుందన్నారు. కార్మిక చట్టాలను పాటించకుండా వ్యవహరిస్తుందని విమర్శించారు .రాష్ట్ర కార్మిక శాఖ మంత్రిని సైతం యాజమాన్యం పక్కదారి పట్టిస్తుందని అన్నారు. కార్మికుల రక్తమాంసాలు పిండుకుని లాభాలు గడించిన కంపెనీ అదే కార్మికులను తొలగించడం దారుణమన్నారు. తక్షణం ప్రజాప్రతినిధులు స్పందించి కార్మికులను విధుల్లోకి తీసుకునే విధంగా చర్యలు తీసుకోవాలని కోరారు. ఈ కార్యక్రమంలో సిఐటియు నాయకులు చంద్రశేఖర్, గంగాధర్, సతీష్, రామకృష్ణ, వరప్రసాద్, మల్లికార్జునరావు పాల్గొన్నారు.

## ప్రజల ఆకాంక్షలకు అనుగుణంగా పాలన సాగాలి

- కేంద్ర బడ్జెట్‌లో రాష్ట్రానికి అన్యాయం
- సిపిఎం రాష్ట్ర కార్యదర్శి వర్గ సభ్యులు ఉమామహేశ్వరరావు

ప్రజాశక్తి - కాకినాడ

రాష్ట్రంలో నూతనంగా ఏర్పడిన కూటమి ప్రభుత్వం ప్రజల ఆకాంక్షలకు అనుగుణంగా పరిపాలన సాగించాలని సిపిఎం పార్టీ రాష్ట్ర కార్యదర్శి వర్గ సభ్యులు వి.ఉమామహేశ్వరరావు కోరారు. ఆదివారం స్థానిక సుందరయ్య భవన్లో సిపిఎం జిల్లా స్థాయి విస్తృత సమావేశం జరిగింది. ఈ సమావేశంలో ఆయన మాట్లాడుతూ నూతనంగా ఏర్పడిన ప్రభుత్వంపై ప్రజలు ఉంచిన నమ్మకం, ఆదరాభిమానాలకు తగ్గట్టుగా పరిపాలన ఉండాలని ఆకాంక్షించారు. గత ప్రభుత్వం లా కాకుండా ప్రజాస్వామ్యయుతంగా, ఎటువంటి నిర్బంధాలు, అక్రమ అరెస్టులు, దాడులు, దౌర్జన్యాలు లేకుండా ప్రజలు, ప్రజా సంఘాలు స్వేచ్ఛగా తమ అభిప్రాయాలు, కోర్కెలు ప్రభుత్వం దృష్టికి తీసుకురావడానికి వీలు కల్పించాలని కోరారు. ప్రజానుకూల విధానాలు అమలు చేయాలని విజ్ఞప్తి చేశారు. కేంద్ర బడ్జెట్లో కార్పొరేట్లకు మేలు చేసే విధంగా సామాన్యులపై భారాలు మోపే విధంగా ఉందన్నారు. కేంద్ర బడ్జెట్లో ఆంధ్రప్రదేశ్ రాష్ట్రానికి అన్యాయం జరిగిందన్నారు. రూ.15 వేల కోట్ల నిధులు కేటాయిస్తామని చెప్పి ఆర్థిక మంత్రి ఏవిధంగా కేటాయిస్తారనేది స్పష్టత ఇవ్వ లేదన్నారు. సిపిఎం రాష్ట్ర కమిటీ సభ్యులు ఎవి నాగేశ్వరరావు మాట్లాడుతూ రాష్ట్రంలో గత ప్రభుత్వం కార్మిక హక్కులను కాలరాసిందన్నారు. అసంఘటిత రంగ కార్మికులు ఎన్నో విధాలుగా నష్టపోయారన్నారు. భవన ఇతర నిర్మాణ కార్మికులు సంక్షేమ బోర్డు నిధులు దారి మళ్లకుండా వారికే ఖర్చు చేసే విధంగా ప్రభుత్వం చర్యలు చేపట్టాలని కోరారు. గతంలో ఉన్న సంక్షేమ పథకాలు చేయాలని కోరారు. జిల్లాలో ఎపి టిడ్కో అపార్‌మెంట్స్‌ను గత టిడిపి ప్రభుత్వంలో నిర్మించారని, వాటిని లబ్ధిదారులకు అప్పగించడంలో వైసిపి ప్రభుత్వం నిర్లక్ష్యం చేసిందన్నారు. ప్రస్తుత ప్రభుత్వం తక్షణం లబ్ధిదారులకు ప్లాట్లు అప్పగించే విధంగా చర్యలు చేపట్టాలని కోరారు. జిల్లాలో కౌలు రైతులకు గుర్తింపు కార్డులు ఇవ్వాలని కోరారు. అకాల వర్షాలతో నష్టపోయిన రైతులకు నష్టపరిహారం అందజేయాలని కోరారు. ఈ కార్యక్రమంలో సిపిఎం జిల్లా కన్వీనర్ ఎం.రాజశేఖర్, నాయకులు జి.బేబీరాణి, కెఎస్ శ్రీనివాస్, దువ్వా శేషబాబ్జి, కరణం ప్రసాదరావు, వివిధ మండలాల శాఖ కార్యదర్శులు, జిల్లా ప్రజా సంఘాల నాయకులు పాల్గొన్నారు.

సమావేశంలో మాట్లాడుతున్న సిపిఎం రాష్ట్ర కార్యదర్శి వర్గ సభ్యులు ఉమామహేశ్వరరావు

## 104 డ్రైవర్‌కి ఉద్యోగుల సంఘం ఆర్థిక సాయం

ప్రజాశక్తి - పిఠాపురం

అనారోగ్యానికి గురియైన 104 డ్రైవర్‌కు తోటి ఉద్యోగులు అండగా నిలిచారు. గొల్లప్రోలు మండలం ఎఫ్‌కె పాలెం గ్రామానికి చెందిన సువర్ణరాజు 104 డ్రైవర్‌గా పనిచేస్తు న్నాడు. ఇటీవల కాలంలో అనారోగ్యానికి గురియై ఇంటి వద్దే విశ్రాంతి తీసుకుంటు న్నాడు. దీంతో ఎపి 104 ఉద్యోగుల సంఘం ఆధ్వర్యంలో నాయకులు ఆదివారం సువర్ణరాజు స్వగృహానికి వెళ్లి పరామర్శించారు. ఈ సందర్భంగా సంఘం తరుపున రూ.20 వేల ఆర్థిక సాయాన్ని అందించారు. తోటి ఉద్యోగి ఆరోగ్యం కోసం రూ.20 వేలు ఆర్థిక సాయం అందించడం అభినందనీయమని సిఐటియు నాయకులు కరణం విశ్వనాథం, కాకినాడ జిల్లా జనరల్ సెక్రెటరీ ఎం.త్రిమూర్తులు, రాష్ట్ర ఆర్గనైజింగ్ సెక్రటరీ కె.వెంకట్రావు అన్నారు. ఈ కార్యక్రమంలో జిల్లా కోశాధికారి సిహెచ్.శ్రీను, కమిటీ సభ్యులు హరిప్రసాద్, స్వర్ణతేజ, సతీష్, రాఘవ పాల్గొన్నారు.

ఆర్థిక సాయాన్ని అందిస్తున్న సంఘ నాయకులు

## ప్రకృతి సంరక్షణ అందరి బాధ్యత

ప్రజాశక్తి - కాకినాడ

మొక్కను నాటుతున్న నాయుడు, విద్యార్థులు

ప్రకృతి సంరక్షణ ప్రతీ ఒక్కరి వ్యక్తిగత బాధ్యతగా భావించాలని ఆదిత్య డిగ్రీ, పీజీ కళాశాలల అకడమిక్ డైరెక్టర్ డాక్టర్ బిఇవిఎల్.నాయుడు అన్నారు. ఆదివారం స్థానిక ఆదిత్య డిగ్రీ కళాశాల ఎన్ఎస్ఎస్ విభాగం ఆధ్వ ర్యంలో ప్రపంచ ప్రకృతి పరిరక్షణా దినోత్సవ కార్యక్రమంలో మొక్కలు నాటారు. ఈ సందరంగా ఆయన మాట్లా డుతూ భవిష్యత్ తరాల శ్రేయస్సును దృష్టిలో ఉంచుకుని, ఆరోగ్యకరమైన వాతావరణానికి బాటలు వేయాలన్నారు. ప్రకృతి పరిరక్షణలో ప్రతి ఒక్కరూ భాగస్వాములు కావాలని పిలుపునిచ్చారు. ఈ కార్యక్రమాన్ని నిర్వహించిన ఎన్ఎస్ఎస్ బృందాన్ని ఆదిత్య విద్యా సంస్థల ఛైర్మన్ డాక్టర్ నల్లమిల్లి శేషారెడ్డి, సెక్రెటరీ డాక్టర్ నల్లమిల్లి సుగుణారెడ్డి అభినందించారు. ఈ కార్యక్రమంలో వైస్ ప్రిన్సిపల్ సత్యనారాయణ, ఇన్‌ఛార్జ్ మూర్తి, ఎన్ఎస్ఎస్ పిఒలు టి తేజేశ్వరరావు, ఐ.గౌరీప్రియ, వాలంటీర్లు పాల్గొన్నారు.

## ఎస్ఎఫ్ఐ మండల కమిటీ ఎన్నిక

ప్రజాశక్తి - కరప

నూతన కమిటీతో గంగా సూరిబాబు

భారత విద్యార్థి ఫెడరేషన్ (ఎస్ఎఫ్ఐ) మండల కమిటీ ఎన్నికైంది. ఆదివారం స్థానిక భవన నిర్మాణ కార్మిక భవ నంలో జిల్లా కమిటీ సభ్యుడు సంజయ్ ఆధ్వర్యంలో ఎస్ఎఫ్ఐ నూతన కమిటీ ఎన్నిక జరిగింది. మండల ఎస్ఎఫ్ఐ అధ్యక్షురాలిగా దేవి, కార్యదర్శిగా వీరేంద్ర, ఉపాధ్యక్షులుగా టి.పూజిత, కళ్యాణి, శ్రీను, సహాయ కార్యదర్శిలుగా సుబ్బు, సందీప్, ఫిలోమాన్, కమిటీ సభ్యులుగా టి.పూజిత, శ్రీను, సందీప్, దిలీప్, కళ్యాణి, వరప్రసాద్, అభిషేక్ ఎన్నికయ్యారు. ఈ సందర్భంగా ఎస్ఎఫ్ఐ జిల్లా కార్యదర్శి ఎం.గంగా సూరిబాబు, ఎస్ఎఫ్ఐ జిల్లా కమిటీ సభ్యుడు సంజయ్ మాట్లాడుతూ మండలంలో విద్యారంగ అభివృద్ధికి, విద్యారంగంలో వచ్చిన సమస్యల పరిష్కారానికై కమిటీ కృషి చేయాలని అన్నారు. మండలంలో ఎస్ఎఫ్ఐని బలోపేతం చేయాలన్నారు.

## పట్టపగలే వీధిలైట్ల వెలుగులు

ప్రజాశక్తి - పెద్దాపురం

పట్టణ పరిధిలోని అనేక ప్రాంతాల్లో పట్టపగలే వీధిలైట్లు వెలుగుతున్నా అధికారులు పట్టించుకోవడం లేదు. అనేక ప్రాంతాల్లో రాత్రి సమయంలో వీధిలైట్లు వెలగక ఆయా ప్రాంతాల ప్రజలు అవస్థలు పడుతున్నారు. కానీ కొన్ని ప్రాంతాల్లో మాత్రం పట్టపగలే వీధిలైట్లు వెలగటం విశేషం. స్థానిక మేదర వీధి, బంగారమ్మ గుడి వీధి, రాయ భూ పాలపట్నం రహదారి, పత్తి వారి వీధి ప్రాంతాల్లో పగలే వీధిలైట్లు వెలుగుతున్నాయి. మున్సిపల్ అధికారులు పట్టణ మంతా పరిశీలన జరిపి రాత్రి సమయంలో వెలగని వీధిలైట్లు స్టానే వీధిలైట్లు ఏర్పాటు చేయాలని, పగలే వెలుగుతున్న వీధిలైట్లను సరిచేయాలని ప్రజలు విజ్ఞప్తి చేశారు.

పగలే వెలుగుతున్న లైటు

## సమితి నూతన కార్యవర్గం ఎంపిక

ప్రజాశక్తి - ఏలేశ్వరం

సమితి నూతన కార్యవర్గం

మండలంలోని విజయ ఫౌండేషన్ కార్యాలయం ఆవరణలో ప్రముఖ వైద్యులు సఖిరెడ్డి విజయబాబు ఆధ్వర్యంలో ప్రకృతి ప్రేమికులు సమావేశం నిర్వహించారు. ఈ సందర్భంగా డాక్టర్ విజయబాబు మాట్లాడుతూ స్వచ్ఛమైన భూమి నీరు గాలి సహజ వనరులు భవిష్యత్ తరాలకు అందించే విధంగా సమితి పనిచేయాలని పిలుపునిచ్చారు. అనంతరం సమితి నూతన కార్యవర్గాన్ని ఎన్నుకున్నారు. అధ్యక్షునిగా డాక్టర్ సఖిరెడ్డి విజయబాబు, ఉపాధ్యక్షునిగా లయన్స్ క్లబ్ అధ్యక్షుడు డాక్టర్ అనసూరి నాగేశ్వరరావు, కార్యదర్శిగా గోళ్ళ నాగేశ్వరరావు, కోశాధికారిగా కోట శ్రీనివాసచక్రవర్తి, సహ కార్యదర్శిగా తిరగటి సత్యనారాయణ, సహ కోశాధికారిగా రౌతు సహదేవుడు, సభ్యులను ఎన్నుకున్నారు.

### కార్టూ'నిజం'

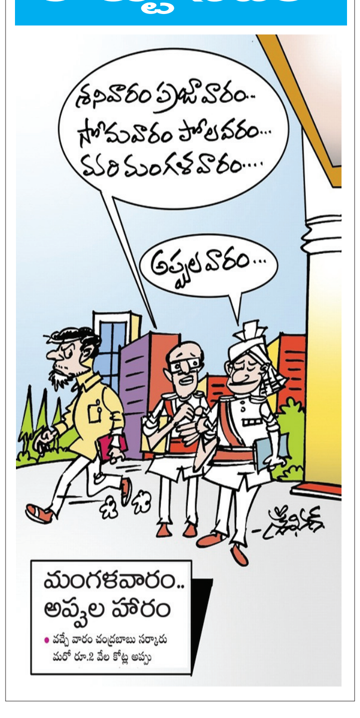


## ప్రణాళికాబద్ధంగా నియోజకవర్గ అభివృద్ధి

ప్రజాశక్తి - పిఠాపురం, యు.కొత్తపల్లి

సమావేశంలో మాట్లాడుతున్న కృష్ణతేజ

పిఠాపురం నియోజకవర్గ అభివృద్ధిని ప్రణాళికాబద్ధంగా చేపట్టాలని రాష్ట్ర పంచాయతీరాజ్, గ్రామీణాభివృద్ధి శాఖ డైరెక్టర్ విఆర్.కృష్ణతేజ అన్నారు. ఆదివారం స్థానిక మండల పరిషత్ కార్యాలయంలో డిఆర్‌డిఎ, పంచాయతీరాజ్, జడ్‌పి, డ్వామా తదితర విభాగాల అధికారులతో సమీక్షా సమావేశం జరిగింది.. పింఛన్ల పంపిణీకి అనుసరిస్తున్న విధానం, సిసి రోడ్లు, డ్రెయిన్లు, ఇతర నిర్మాణ పనులు, ఇంటింటికి కుళాయి కనెక్షన్లు, సిపిడబ్ల్యూ పథకం పనులు, తాగు నీరు శుద్ధి, పారిశుధ్యం వంటి కార్యక్రమాలపై సమీక్షించారు. ఈ సందర్భంగా ఆయన మాట్లాడుతూ.. వివిధ శాఖల సమష్టి భాగస్వామ్యం, సమన్వయంతో నియోజకవర్గంలోని అన్ని గ్రామాల సర్వతోముఖాభివృద్ధికి కృషి చేయాలన్నారు. గ్రామాల్లో డ్రెయినేజీలలో పూడికలు తొలిగింపునకు చర్యలు చేపట్టాలన్నారు. సిసి రోడ్లు, డ్రెయినేజీల నిర్మాణాలకు సమగ్రమైన ప్రణాళిక సిద్ధం చేయాలని ఆదేశించారు. ఈ సందర్భంగా కొత్తపల్లి మండలంలోని నాగులపల్లి సమస్యలను పరిష్కరించాలని ఉప సర్పంచ్ గుర్రాల చిరంజీవికుమార్ తమ గ్రామంలో ఇళ్ల స్థలాల లెవెలింగ్ చేసి గృహాలు నిర్మించేలా స్థలాలను అప్పగించాలని కోరారు. ఏలేరు ముంపునకు గురవుతున్న ఎస్‌సి పేట వద్ద వంతెన నిర్మించాలన్నారు. మంచినీటి చెరువు చుట్టూ సుందరీకరణ పనులు చేపట్టాలని, వాకింగ్ ట్రాక్ ఏర్పాటు చేయాలని, కోరారు. ఈ సమావేశంలో జడ్‌పి సిఇఒ ఎ.శ్రీరామచంద్రమూర్తి, డ్వామా పీడీ ఎ.వెంకట లక్ష్మి, డిఆర్‌డిఎ పీడీ కె.శ్రీరమణి, డిపిఒ కె.భారతి సౌజన్య, పంచాయతీరాజ్ ఎస్ఇ మల్లిఖార్జున రావు, డిఎల్‌డిఒలు పి.నారాయణ మూర్తి, కెఎస్ఎన్‌వి. ప్రసాదరావు పాల్గొన్నారు.

## 2న డిఎస్‌సి కోచింగ్ సెంటర్ ప్రారంభం

ప్రజాశక్తి - జగ్గంపేట

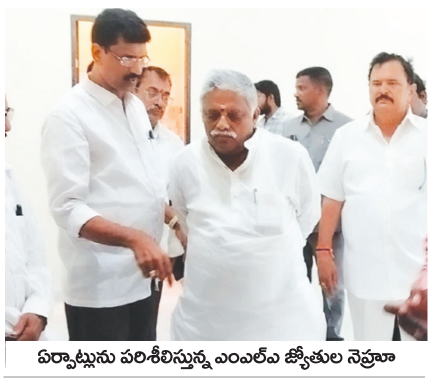
ఏర్పాట్లును పరిశీలిస్తున్న ఎంఎల్ఎ జ్యోతుల నెహ్రూ

గోకవరం రోడ్డులోని కాపు కళ్యాణ మండపంలో ఆగస్టు 2న డిఎస్‌సి ఉచిత కోచింగ్ సెంటర్‌ను ప్రారంభిస్తున్నట్లు ఎంఎల్ఎ జ్యోతుల నెహ్రూ తెలిపారు. ఆదివారం ఆయన ఉచిత డిఎస్‌సి కోచింగ్ సెంటర్ ఏర్పాటు చేస్తున్న కాపు కళ్యాణ మండపం వద్ద సదుపా యాలను పరిశీలించారు. ఈ సంద ర్భంగా ఆయన మాట్లా డుతూ జ్యోతుల నెహ్రు ఫౌండేషన్ ఆధ్వర్యంలో నిర్వహించే ఉచిత డిఎస్‌సి కోచింగ్ సెంటర్‌ను ఆగస్టు 2న కలెక్టర్ చేతుల మీదుగా ప్రారంభిస్తామని తెలపారు. గత నెల రోజులుగా ఉచిత కోచింగ్ కొరకు 432 మంది అభ్యర్థులు దరఖాస్తులు చేసుకున్నారని వివరించారు. ఆదిత్య, గోదావరి, గైట్ వంటి సంస్థలకు ధీటుగా శిక్షణ ఇచ్చేందుకు అవసరమైన నిపుణులతో శిక్షణ ఇస్తామన్నారు. కోచింగ్‌కు వచ్చే అభ్యర్థులకు ఉచిత భోజన సదుపాయాన్ని కల్పిస్తామని చెప్పారు. ఇక్కడ శిక్షణ తీసుకున్న వారిలో 70 మంది అయినా ఉపాధ్యాయులుగా నిలవాలని ఆయన ఆకాంక్షించారు. ఈ కార్యక్రమంలో నాయకులు ఎస్‌విఎస్.అప్పలరాజు, మారిశెట్టి భద్రం, జీను మణిబాబు, దేవరపల్లి మూర్తి, ముసిరెడ్డి నాగేశ్వరరావు పాల్గొన్నారు

## నేరాలు ఘోరాలు

### అల్లరి మూకల దాడిలో వ్యక్తి మృతి

ప్రజాశక్తి - కాకినాడ

అల్లరి మూకల దాడిలో ఒక వ్యక్తి మృతి చెందగా, మరో ముగ్గురు గాయాలపాలయ్యారు. ఆదివారం వన్ టౌన్ పోలీసులు వెల్లడించిన వివరాల మేరకు...ముమ్మిడివరం మండలం సోమదేవరపాలెం పంచాయతీ సూరయ్య చెరువు గ్రామానికి చెందిన సుమారు 10 మంది టాటా మేజిక్ వాహనంలో శనివారం రాత్రి తలుపులమ్మ లోవకు బయలు దేరారు. రాత్రి సుమారు 11.55 గంటలకు జగన్నాథపురం మునసబు సెంటర్ శివాలయం వద్దకు వచ్చేసరికి బైక్ మీద ముగ్గురు వ్యక్తులు వచ్చి వారి వాహనాన్ని ఆపారు. తూరంగి శివాలయం దగ్గర మమ్మల్ని దాష్ ఇచ్చింది మీరే కదా అని కేకలు వేయడం ప్రారంభించారు. మాకు తెలియదు అని చెబుతున్నా మీతోపాటు మీ దగ్గర వాహనాలు కూడా ఉంటాయి అని అంటూ ఎవరికో ఫోన్ చేశారు. కొద్దిసేపటికి 4 బైక్స్ మీద మరి కొంతమంది వచ్చి టాటా మేజిక్ వాహనం అద్దం పగులకొట్టారు. వాహనంలో ఉన్నవారు కిందకి దిగగానే బైక్ మీద వచ్చిన వాళ్ళ రాళ్లతో వీరిని కొట్టి పరార్ అయ్యారు. గాయపడిన వారిని పోలీసులు కాకినాడ జిజిహెచ్‌కు తీసుకువెళుతుండగా అప్పటికే చేట్ల గాలి దేవుడు (46) మృతి చెందాడు. ఉందుర్తి సాయి రామకృష్ణ, ఉదుర్తి వెంకట కుమారస్వామి, మట్టపర్తి నాగేశ్వరరావు గాయాలపాలయ్యారు. అల్లరి మూకల కోసం పోలీసులు గాలింపు చర్యలు చేపట్టారు.

### వి.కె.రాయపురం సర్పంచ్ మృతి

ప్రజాశక్తి - సామర్లకోట

మండలానికి చెందిన వికె రాయపురం సర్పంచ్ మార్ల పూర్ణిమ ప్రమాదంలో గాయపడి ఆసుపత్రిలో చికిత్స పొందుతూ పరిస్థితి విషమించడంతో శనివారం రాత్రి మృతి చెందారు. గురువారం ద్విచక్రవాహనంపై తన కుమారుడితో కలిసి తుని వెళ్తూ తేటగుంట వద్ద రోడ్డు గోతుల్లో పడటంతో ఆమె తీవ్రంగా గాయపడ్డారు. స్థానిక అచ్చంపేట మెడికవర్ ఆసుపత్రిలో చికిత్స అందించారు. పరిస్థితి విషమించడంతో హుటాహుటిన కాకినాడ ప్రభుత్వ ఆసుపత్రికి తరలించారు. చికిత్స పొందుతూ శనివారం రాత్రి 9:30 గంటల సమయంలో పరిస్థితి విషమించి ఆమె మృతి చెందారు. సర్పంచ్ పూర్ణిమ అకాల మృతి పట్ల పెద్దాపురం వైసిపి ఇన్‌ఛార్జ్ దవులూరి దొరబాబు, ఎంపిపి బొబ్బరాడ సత్తిబాబు, ఉప సర్పంచ్ గొల్లపల్లి సర్వేశ్వరరావు, గ్రామ కార్యదర్శి వై.శ్రీహరి సిబ్బంది సంతాపం వ్యక్తం చేశారు.

### మార్కొండపాడులో చోరీ

ప్రజాశక్తి - చాగల్లు

మార్కొండపాడులో ఉదయగిరి పద్మ నాభం ఇంటిలో దుండగులు చోరీకి పాల్పడ్డారు. ఈ నెల 23న పద్మనాభం తన భార్య బేబీ రాణితో కలిసి హైదరాబాదులోని తన కుమార్తె ఇంటికి వెళ్లారు. ఆదివారం ఇంటికి వచ్చి చూడగా గేటు తాళం అన్నీ వేసినట్లే ఉన్నాయి, కానీ ఇంటి తాళం లోపల బీరువా తాళాలు పగలగొట్టి ఉన్నాయి. బీరువాలోని సుమారు 45 కాసులు బంగారపు ఆభరణాలు దొంగలించినట్టు గుర్తించారు. దీనిపై పోలీసులకు ఫిర్యాదు చేశారు. ఎస్ఐ పి.నాగరాజు కేసు దర్యాప్తు చేస్తున్నారు.

### ద్విచక్ర వాహనం చోరి

ప్రజాశక్తి - యు.కొత్తపల్లి

మండలంలోని పొన్నాడ పంచాయతీ రావివారిపాడు గ్రామానికి చెందిన బోనం శ్రీలక్ష్మీరమ్యకు చెందిన ద్విచక్రవాహనం చోరీకి గురయిందని వాహన యజమానురాలు ఇచ్చిన ఫిర్యాదుపై పోలీసులు కేసు నమోదు చేశారు. శ్రీలక్ష్మీరమ్య భర్త సూరిబాబు ఇంటి వద్ద నుంచి తన సోదరుడు ఇంటికి వెళ్లి ద్విచక్రవాహనాన్ని పార్క్ చేసి కోనపాపపేట వెళ్లి తిరిగి వచ్చే సమయానికి వాహనం లేదని, దీంతో ఆమె పోలీసులకు ఫిర్యాదు చేసింది.

## ఘనంగా పేరెంట్స్ డే వేడుకలు

ప్రజాశక్తి - జగ్గంపేట

స్థానిక భాష్యం పాఠశాలలో ఆదివారం పేరెంట్స్ డే వేడుకలు ఘనంగా నిర్వహించారు. ఈ సందర్భం గా పాఠశాల ప్రిన్సిపల్ సత్యనారాయణ, వాణి జ్యోతి ప్రజల్వన చేశారు. ఈ సందర్భంగా సత్యనారాయణ మాట్లాడుతూ ప్రతి విద్యార్థి తమ తల్లి దండ్రుల యొక్క ఆశలకు అనుగుణంగా నడుచుకోవాలని, తల్లిదండ్రులు పిల్లలకు ఎంతో శ్రమించి వారికి విద్యాబుద్ధులు నేర్పించేందుకు కృషి చేస్తారని, తల్లిదండ్రుల ఆశయాలను నెరవేర్చేలా విద్యార్థులు దృష్టి సారించాలని అన్నారు. ఈ కార్యక్రమంలో విద్యార్థులు, ఉపాధ్యాయులు పాల్గొన్నారు.

## పుదుచ్చేరి గవర్నర్‌గా కైలాష్ నాథన్

ప్రజాశక్తి - యానాం

కైలాష్ నాథన్

పుదుచ్చేరి నూతన లెఫ్టినెంట్ గవర్నర్‌గా రిటైర్డ్ ఐఎఎస్ అధికారి కునియిల్ కైలాష్ నాథన్ నియమితులయ్యారు. కైలాస్ నాథన్ గుజరాత్ ముఖ్య మంత్రి కార్యాలయంలో పని చేశారు. ప్రస్తుతం గవర్నర్‌గా వ్యవహరించిన సిపి రాధా కృష్ణన్ మహారాష్ట్ర గవర్నర్‌గా నియమితులయ్యారు.

మరిడమ్మ జాతరలో పాల్గొన్నయాత్రికులు

## మరిడమ్మ జాతరకు పోటెత్తిన యాత్రికులు

ప్రజాశక్తి - పెద్దాపురం

మరిడమ్మ జాతరకు ఆదివారం యాత్రికులు పెద్దఎత్తున పాల్గొన్నారు. మరిడమ్మను దర్శించుకుని ప్రత్యేక పూజలు చేశారు. ఆలయ పరిసరాలే కాకుండా మెయిన్ రోడ్డు, తదితర ప్రాంతాలన్నీ జనంతో నిండిపోయాయి. ఆలయం నుంచి అన్ని వైపులా క్యూలైన్లలో జనం కిక్కిరిసారు. యాత్రికుల సంఖ్యను దృష్టిలో పెట్టుకుని ఆలయ అనువంశిక ధర్మకర్త డాక్టర్ చింతపల్లి బ్రహ్మాజీ, అసిస్టెంట్ కమిషనర్ సిహెచ్.రామమోహన్‌రావు పర్యవేక్షణలో సిబ్బంది యాత్రికులకు సేవలందించారు. పోలీసులు బందోబస్తు నిర్వహించారు.

## పారిశుధ్యం అంతంత మాత్రమే..!

పట్టణంలో పేరుకుపోయిన చెత్తచెదారం

ప్రజాశక్తి - సామర్లకోట

పట్టణంలో పారిశుధ్య నిర్వహణ అంతంత మాత్రంగానే ఉంది. పారిశుధ్య నిర్మూలనకుకలెక్టర్ ఇచ్చిన ఆదేశాలను అధికారులు బేఖాతర్ చేస్తున్నారనే విమర్శలు వ్యక్తం అవుతున్నాయి. ఈనెల 23న కలెక్టర్ ఎస్ షాన్ మోహన్ పర్యటనలో పారిశుధ్య చర్యలపై అధికారులను ఆదేశించారు. పారిశుధ్య మెరుగుదలకు ఇద్దరు సానిటరీ ఇన్‌స్పెక్టర్లను నియమించినట్లు కమిషనర్ వెల్లడించారు. అధికారుల ప్రకటనలు ఆచరణ రూపం దాల్చడం లేదని స్థానిక అగ్రహారం, అమ్మణమ్మ కాలానీలను పరిశీలిస్తే తేటతెల్లం అవుతోంది. పట్టణంలోని పలు ప్రాంతాలతోపాటు అమ్మణమ్మ కాలానీకి వెళ్లే ప్రధాన రహదారిలో ఎక్కడ చెత్త కుప్పలు అక్కడే కన్పిస్తున్నా ఏమాత్రం పట్టించుకోవడం లేదని స్థానికులు చెబుతున్నారు. తక్షణమే అధికారులు స్పందించి పేరుకుపోయిన చెత్తను తొలగించేలా చర్యలు తీసుకోవాలని ప్రజలు కోరుతున్నారు. దీనిపై కమిషనర్ జె.రామారావు స్పందిస్తూ ఆదివారం సిబ్బంది సెలువులో ఉండటంతో సమస్య వచ్చిందని, పట్టణంలో పారిశుధ్య చర్యలు తీసుకుంటామని చెప్పారు.

## పిల్లలను ఉన్నతంగా తీర్చిదిద్దాలి

ప్రజాశక్తి - గండేపల్లి

మొక్కను నాటుతున్న శ్రీనివాసరెడ్డి, ఇతరులు

తమ పిల్లలను ఉన్నతంగా తీర్చిదిద్దాలని ఆదిత్య యూనివర్సిటీ డిప్యూటీ ప్రో ఛాన్సలర్ డాక్టర్ మేడపాటి శ్రీనివాస రెడ్డి అన్నారు. ఆదివారం సూరంపాలెం ఆదిత్య యూనివర్శిటీలో తల్లితండ్రుల దినోత్సవం జరిగింది. ఈ సందర్భంగా కళాశాల ఆవరణలో మొక్కలను నాటారు. ఈ సందర్భంగా ఆయన మాట్లాడుతూ తల్లితండ్రులు తమ పిల్లలకు ఆస్తిపాస్తులు ఇవ్వకపోయినా పర్వాలేదు కానీ మంచి సంస్కారాన్ని, విద్యను అందివ్వాలని సూచించారు. విద్యార్థులు తల్లితండ్రులు, గురువుల పట్ల భక్తిభావంతో మసులుకోవాలన్నారు. ఈ కార్యక్రమంలో డైరెక్టర్ అడ్మిషన్స్. డాక్టర్ ఎ.రామకృష్ణ, డీన్. ప్రొఫెసర్ వి.సత్యనారాయణ, జాతీయ పర్యావరణ మిత్ర తోటకూర గంగాధర్, అడ్మినిస్ట్రేటివ్ ఆఫీసర్ శుభాకర్ రెడ్డి, వినయ్ పాల్గొన్నారు.

## చెరువులను తలపిస్తున్న రోడ్లు

ప్రజాశక్తి - జగ్గంపేట

రహదారి మధ్యలో నీటితో ఉన్న పెద్ద గొయ్యి

గత వారం రోజులుగా కురుస్తున్న వర్షాలకు రహదారులు చిద్రమయ్యాయి. వర్షాలకు నీరు గుంతల్లో చేరి చెరువులను తలపిస్తున్నాయి. అటుగా ప్రయాణించే ప్రయాణీకులు చెరువా లేక రహదారి అనే అయోమయ స్థితిలో ప్రయాణాలు సాగిస్తున్నారు. మండలంలోని జె. కొత్తూరు నుంచి రాజపూడి వెళ్లే రహదారి మధ్య లో రహదారి గుంతలుగా ఏర్పడి ఇటీవల కురిసిన వర్షాలకు చెరువులను తలపిస్తున్నాయి. రహదారిపై ప్రయాణించే ప్రయాణీకులు నానా అవస్థలు పడుతున్నారు. తక్షణమే గుంతలకు మరమ్మతులు చేపట్టాలని స్థానికులు కోరుతున్నారు.

## విలువలతో కూడిన విద్య అవసరం

ప్రజాశక్తి - పెద్దాపురం

పాదపూజ చేస్తున్న విద్యార్థిని

ప్రస్తుత పోటీ ప్రపంచంలో విలువలతో కూడిన విద్య అవసరమని తిరుమల ఇంగ్లీష్ మీడియం పాఠశాల కరస్పాండెంట్ నూకరాజు అన్నారు. ఆదివారం మండలంలోని దివిలి గ్రామంలో తిరుమల పాఠశాలలో పేరెంట్స్ డే కార్యక్రమం జరిగింది. ఈ సందర్భంగా ఆయన మాట్లాడుతూ చిన్ననాటి నుంచి తల్లిదండ్రులు, గురువులు, పెద్దల పట్ల గౌరవభావంతో మెలగాలన్నారు. పాఠశాల హెచ్ఎం పి.ఏంజెల్ మాట్లాడుతూ విద్యార్థులు చిన్ననాటి నుంచి క్రమశిక్షణతో విద్యనభ్యసించాలన్నారు. ఈ కార్యక్రమంలో విద్యార్థులు ప్రదర్శించిన సాంస్కృతిక కార్యక్రమాలు అందరినీ అలరించాయి. ఈ కార్యక్రమంలో అకాడమీ కో-ఆర్డినేటర్ శెట్టి ప్రసాద్, ఉపాధ్యాయులు అనంతలక్ష్మి, పద్మావతి, స్వాతి పాల్గొన్నారు.

## గుంతలు పూడ్చిన కూటమి నాయకులు

### ప్రజాశక్తి వార్తకు స్పందన

ప్రజాశక్తి - తాళ్లరేవు

రహదారిని చదును చేస్తున్న పనివారలు

ప్రయాణం ప్రాణ సంకటం అనే శీర్షికతో సుంకరపాలెం జంక్షన్ నుంచి ద్రాక్షారామ రహదారిపై వచ్చిన కథనంపై కూటమి నాయకులు స్పందించారు. ఎంఎల్ఎ దాట్ల సుబ్బరాజు ఆదేశాలతో ఆదివారం కూటమి నాయకులు మోపూరి రెడ్డి నాయుడు సిమెంటుతో కలిపిన నల్ల కంకర చిప్స్‌తో రోడ్డుపై పరిచి రోడ్డుకు సమాంతరంగా గుంటను సరి చేశారు. ఈ కార్యక్రమంలో కూటమి నాయకులు చీకట్ల నాగేశ్వరరావు, తాతపూడి నాగేశ్వరరావు, గొట్టుముక్కల సూరిబాబు పాల్గొన్నారు.

## రహదారి ఛిద్రం

ప్రజాశక్తి - సామర్లకోట

గోతులను తప్పిస్తున్న వాహనాలు

సామర్లకోట - పెద్దాపురం ఆర్ అండ్ బి రెండు లైన్ల రహదారి అధ్వానంగా మారింది. ఈ రహదారిని ప్రస్తుతం ఎంఎల్ఎ నిమ్మకాయల చినరాజప్ప మంత్రిగా ఉన్న సమయంలో నిర్మించారు. అయితే ఆ నిర్మాణం ప్రణాళికాబద్ధంగా చేపట్టకపోవడంతో వర్షపు నీరు రహదారిపైనే నిలిచిపోతుంది. దీనికితోడు గత ప్రభుత్వ పాలనలో రహదారుల పట్ల పూర్తి నిర్లక్ష్యంగా వ్యవహరించడంతో ప్రస్తుతం కురుస్తున్న వర్షాలతో రహదారి గోతులమయంగా మారిపోయింది. రాత్రి వేళ గోతుల్లో పడి అనేకమంది వాహనదారులు ప్రమాదాల భారిన పడి గాయాలపాలవుతున్నారు. అయినా సంబంధిత శాఖ అధికారులకు చీమకుట్టినట్టు కూడా ఉండటం లేదని వాహనదారులు పేర్కొంటున్నారు. ఒకపక్క విద్యుత్ ట్రాన్స్‌ఫార్మర్..మరోవైపు గతుకుల రోడ్డుతో వాహనదారులు ప్రయాణించాల్సిన దుస్థితి నెలకుంది. ప్రయాణంలో ఆదమరిస్తే అదుపుతప్పి ట్రాన్స్‌ఫార్మర్‌ను ఢీకొట్టే పరిస్థితి నెలకుందని స్థానికులు ఆవేదన వ్యక్తం చేస్తున్నారు. శనివారం తెల్లవారుజామున కురిసిన వర్షం రహదారిలో ఉన్న గోతుల్లోనే నిలిచిపోయింది. దీంతో పలువురు వాహనదారులు ప్రమాదాలకు గురయ్యారు. తక్షణమే ఆర్ అండ్ బి అధికారులు స్పందించి మరమ్మతులు చేపట్టాలని స్థానికులు డిమాండ్ చేస్తున్నారు.

## యానాం వార్తలు

సమావేశంలో మాట్లాడుతున్న ఎంఎల్ఎ శ్రీనివాస్ అశోక్

### అధికారులు అప్రమత్తం కావాలి

ప్రజాశక్తి - యానాం

యానాంలో వరద ముంపుపై ఆదివారం ప్రాంతీయ పరిపాలనాధికారి కార్యాలయంలో ఆర్ఎఒ మునిస్వామి అధ్యక్షతన సమీక్షా సమావేశాన్ని నిర్వహించారు. ఈ సమావేశంలో ఎంఎల్ఎ గొల్లపల్లి శ్రీనివాస్‌అశోక్, పుదుచ్చేరి ప్రభుత్వ ఢిల్లీ ప్రత్యేక ప్రతినిధి మల్లాడి కృష్ణారావు పాల్గొన్నారు. ఈ సందర్భంగా ఎంఎల్ఎ మాట్లాడుతూ సంబంధిత అధికారులు అప్రమత్తంగా ఉండాలని, లోతట్టు ప్రాంత ప్రజలను అప్రమత్తం చేస్తూ, ముందస్తుగా సహాయక చర్యలు చేపట్టాలన్నారు. లోతట్టు ప్రాంత ప్రజలకు పునరావస కేంద్రాలు ఏర్పాటు చేయాలన్నారు. అన్ని శాఖల అధికారులు వరదలపై అప్రమత్తంగా ఉండాలని సూచించారు. మత్స్యకారులు ఎవరు వేటకు వెళ్ళవద్దని సూచించారు. మల్లాడి కృష్ణారావు మాట్లాడుతూ మహారాష్ట్రలో కురుస్తున్న వర్షాలతో వరద పెరిగే అవకాశం ఉందన్నారు. అధికారులు అందరూ అప్రమత్తంగా ఉండి సహాయక చర్యలు చేపట్టాలని సూచించారు.ఈ సమావేశంలో పిడబ్ల్యూడి ఇఇ చంద్రశేఖరన్, ఎఇ కాళ్ళ నాగరాజు, మున్సిపల్ ఇన్‌ఛార్జ్ కమిషనర్ ఖండవల్లి రామకృష్ణ, విద్యాశాఖ అధికారి పంపన లక్ష్మణప్రవీణ్, ప్రభుత్వ ఆసుపత్రి డి డి రవిశంకర్, ఎడి పలాస్‌కుమార్‌సన్యాల్, మత్స్యశాఖ అధికారి గొంతియ్య పాల్గొన్నారు.

**మోటార్ల సహాయంతో నీటిని తొలగించాలి**

దరియాలతిప్ప గ్రామంలో నీట మునిగిన పొలాల్లోంచి నీటిని మోటార్ల సాయంతో తొలగించేలా చర్యలు తీసుకోవాలని ఎంఎల్ఎ గొల్లపల్లి శ్రీనివాస్ అశోక్‌ను రైతులు సబ్బతి లోకేశ్వరరావు, సబ్బతి శ్రీనివాసరావు, గిడ్ల వెంకన్న, కోరుకొండ ఆనందరావు, మట్టా రాంబాబు కోరారు.

లబ్ధిదారులకు చెక్కులు పంపిణీ చేస్తున్న ఎంఎల్ఎ శ్రీనివాస్ అశోక్

### గృహ నిర్మాణ లబ్ధిదారులకు చెక్కుల పంపిణీ

ప్రజాశక్తి - యానాం

పుదుచ్చేరి ప్రభుత్వం స్లమ్ క్లియరెన్స్ బోర్డు ఆధ్వర్యంలో ప్రధానమంత్రి ఆవాస్ యోజన పథకం ద్వారా గృహ నిర్మాణ లబ్ధిదారులకు ఆదివారం స్థానిక అతిథి గృహం వద్ద ఎంఎల్ఎ గొల్లపల్లి శ్రీనివాస్ అశోక్ చెక్కులు పంపిణీ చేశారు. ఈ సందర్భంగా ఆయన మాట్లాడుతూ 42 మంది లబ్ధిదారులకు రూ.50 లక్షల 40 వేలు ఇవ్వడం జరిగిందన్నారు. లబ్ధిదారుల ఖాతాలో వారం రోజుల్లో జమ చేయడం జరుగుతుందని తెలిపారు. ఈ కార్యక్రమంలో ప్రాంతీయ పరిపాలనాధికారి ఆర్.మునిస్వామి, పుదుచ్చేరి స్లం క్లియరెన్స్ బోర్డు అధికారులు పాల్గొన్నారు.

### నేడు డయల్ యువర్ కమిషనర్

ప్రజాశక్తి - కాకినాడ

సోమవారం ఉదయం 9.30 గంటలకు డయల్ యువర్ కమిషనర్ కార్యాక్రమాన్ని నిర్వహిస్తున్నట్లు నగర పాలక సంస్థ కమిషనర్ భావన ఓ ప్రకటనలో తెలిపారు. నగరంలో ప్రజలు ఎదుర్కొంటున్న సమస్యలను కార్పొరేషన్ కార్యాలయ ఫోన్ నెంబర్ 0884-2357800కు చేసి వివరించాలని సూచించారు. అనంతరం ప్రజా సమస్యల పరిష్కార వేదిక ద్వారా ప్రజల నుంచి నేరుగా అర్జీలను స్వీకరిస్తామని తెలిపారు. ఈ అవకాశాన్ని ప్రజలు సద్వినియోగం చేసుకోవాలని కమిషనర్ సూచించారు.

కొత్తపేటలో ఏర్పాటుచేసిన వైద్యశిబిరం

## కొత్తకోటలో డెంగీ జ్వరాలు

ప్రజాశక్తి-రామచంద్రపురం

కె.గంగవరం మండలం కొత్తకోట గ్రామంలో డెంగు జ్వరాలు నమోదయ్యాయి. దీంతోపాటుగా గ్రామంలో పలువురు జ్వరాలతో బాధపడుతున్నారు. వర్షాకాలం కావడంతో ఇక్కడ పారిశుధ్యం లోపించి దోమలు, ఈగలు వద్ధి చెందడంతో పలువురు జ్వరాల బారిన పడ్డారని వైద్యాధికారులు అన్నారు. సీజనల్ వ్యాధులు పట్ల ప్రజలు అప్రమత్తంగా ఉండాలని సూచించారు. గ్రామంలో జ్వరాలు విషయం తెలుసుకున్న దంగేరు ఆరోగ్య కేంద్రం వైద్యాధికారి పి ఆమని మెడికల్ క్యాంప్ ఏర్పాటు చేశారు. గ్రామంలో పారిశుధ్యం అధ్వానంగా ఉందని, గ్రామానికి నీరు సరఫరా చేసే వాటర్ ట్యాంక్ పరిసర ప్రాంతాలుమురుగునీరు నిల్వతో ఉన్నాయని గ్రామస్తులు తెలిపారు.

**కాచి చల్లార్చిన నీటిని తాగాలి**

కొత్తకోట గ్రామపంచాయతీలో ఒకరికి డెంగీ బారిన పడ్డారని డాక్టర్ ఆమని తెలిపారు. రామచంద్రపురం ఏరియా ఆసుపత్రిలో చికిత్స పొందారని అన్నారు. గ్రామంలో వైద్య శిబిరం ఏర్పాటు చేసి మరిన్ని జ్వరం కేసులు ఇంటింటా వెళ్లి వైద్య సిబ్బంది నమోదు చేస్తున్నారన్నారు. అన్నిచోట్ల క్లీనింగ్ చేయించి బ్లీచింగ్ చల్లించటం, కాచిన నీటిని తాగాలని సూచించామన్నారు.

## జివి.మాల్ ఆధ్వర్యంలో హోమియో వైద్యసేలు

ప్రజాశక్తి-అమలాపురం

అమలాపురం జి వి మాల్ ఆధ్వర్యంలో ఉచిత హోమియో వైద్య శిబిరాన్ని ఆదివారం మాల్ ఆవరణలో బిల్డింగ్ అధినేత మండేల బాబి ప్రారంభించారు. డాక్టర్ కేర్ ఆధ్వర్యంలో వైద్యులు ఈ సేవలు నిర్వహించారు. పలువురికి వైద్య పరీక్షలు నిర్వహించి ఉచితంగా మందులు పంపిణీ చేశారు. హోమియో వల్ల ఉపయోగాలను జివి.మాల్ సిబ్బందికి వివరించారు. హోమియో కేర్ వైద్యులు డాక్టర్ నాగభూషణం (ఎండి ), డాక్టర్ కేర్ మేనేజర్ కిషోర్, ఫార్మసిస్ట్ హేమ లకు జివి.మాల్ మేనేజర్ స్వాగతం పలికారు. హోమియో వైద్యవిశిష్ట తను ప్రజల్లోకి మరింత తీసుకువెళ్లాలని ఉద్దేశంతో ఈ ఇటువంటి ఉచిత క్యాంపులు నిర్వహించి అవగాహనా కల్పిస్తున్న ట్లు డాక్టర్ నాగభూషణం తెలిపారు.

## కదిరె కృష్ణ పై కేసులను ఉపసంహరించుకోవాలని డిమాండ్

ప్రజాశక్తి-ముమ్మిడివరంరూరల్

బహుజన మేధావి డాక్టర్ కదిరే కృష్ణ పై మనువాదులు పెట్టిన కేసులను తక్షణమే ఉపసంహరించుకోవాలని ప్రజాసంఘాలు డిమాండ్ చేశాయి. ముమ్మిడివరం నగర పంచాయతీ పరిధిలోని స్థానిక బుద్ధపార్కు అవరణలో ప్రజాసంఘాలు, అంబేద్కర్ మెమోరియల్ సొసైటీ అధ్వర్యంలో ఆదివారం రౌండ్ టేబుల్ సమావేశం జరిగింది. సమావేశంలో అడ్వకేట్ వడ్డీ నాగేశ్వరరావు మాట్లాడుతూ సంస్కృతంలో ఉన్న వెంకటేశ్వర సుప్రభాతాన్ని తెలుగులో అనువదించి సంస్కృతంలోని విషయాలను తేటతెల్లం చేసిన డాక్టర్ కదిరే కృష్ణ పై మనువాద చికోటి ప్రవీణ్ ఫిర్యాదు చేస్తే, అవగాహన లేని సమాచారంతో పోలీసులు కేసులు నమోదు చేయడం ప్రజాస్వామ్యాన్ని అపహస్యం చేయడమేన్నారు. దొనిపాటి ఆంజనేయులు మాట్లాడుతూ ప్రజాస్వామ్యంలో భావవ్యక్తి కరణ స్వేచ్ఛను హరించే రాజ్యాంగ వ్యతిరేక చర్యలను తెలంగాణ పోలీసులుఉపసంహరించుకోవాలని డిమాండ్ చేశారు.. కదిరే కృష్ణకు ప్రభుత్వమే భద్రత కల్పించాలని జనిపల్లి సత్యనారాయణ డిమాండ్ చేశారు. రౌండ్ టేబుల్ సమావేశంలో కాశి సింహాద్రి వర్మా, సబ్బతి సత్యనారాయణ, కాశి అప్పారావు పులుగు రవి తదితరులు పాల్గొన్నారు.

## ఆలయాలను సందర్శించిన ఎపి హైకోర్టు న్యాయమూర్తి

ప్రజాశక్తి-యంత్రాంగం

జిల్లాలోని ప్రముఖ ఆలయాలు అయినవిల్లి విఘ్నేశ్వరస్వామి, వాడపలి వెంకన్న ఆలయాలను ఆంధ్రప్రదేశ్ రాష్ట్ర హైకోర్టు న్యాయమూర్తి జస్టిస్ రవినాథ్ తిహారీ ఆదివారం దర్శించుకున్నారు.

**అయినవిల్లి :** విఘ్నేశ్వర స్వామిని ఆదివారం ఆంధ్రప్రదేశ్ రాష్ట్ర హైకోర్టు న్యాయమూర్తి జస్టిస్ రవినాథ్ తిహారీ దర్శించుకుని ఆలయంలో ప్రత్యేక పూజలు నిర్వహించారు వీరికి దేవదాయ శాఖ అధికారులు ఆలయ మర్యాదలతో ఘన స్వాగతం పలకగా, అర్చకులు వేద ఆశీర్వచనం అందజేసి శేష వస్త్రంతో సత్కరించి స్వామి వారి చిత్రపటం అందజేశారు. ఆయన వెంట సి ఐ ప్రశాంత్ కుమార్ ఆలయ సిబ్బంది అర్చకులు ఉన్నారు. **ఆత్రేయపురం:** కోనసీమ తిరుమల గ పేరుగాంచిన వాడపల్లి శ్రీ వెంకటేశ్వర స్వామి శ్రీ తీ ఆదివారం ఆంధ్రప్రదేశ్ రాష్ట్ర హైకోర్టు న్యాయమూర్తి జస్టిస్ రవినాథ్ తిహారి స్వామి వారిని ఆదివారం దర్శించుకుని ప్రత్యేక పూజలు చేశారు. వీరికి తొలుతగా ఆలయ అర్చకులు ఆలయ మర్యాదలతో స్వాగతం పలికారు . స్వామివారి దర్శన అనంతరం తీర్థ ప్రసాదాలతో పాటు స్వామివారి చిత్రపటాన్ని అందజేసి ఆలయ విశిష్టత గురించి తెలియజేశారు.

## చిన్నారి వైద్యానికి మంత్రి రూ.20 వేల సాయం

ప్రజాశక్తి-రామచంద్రపురం

సహాయం అందజేస్తున్న మంత్రి సుభాష్

కేన్సర్‌తో బాధ పడుతున్న చిన్నారికి రాష్ట్ర కార్మిక శాఖ మంత్రి వాసంశెట్టి సుభాష్ రూ.20వేల ఆర్థిక సహాయాన్ని ఆదివారం అందజేశారు. మండపేటకు చెందిన నీలపు అనురాధ కుమార్తె అమత వర్షిని చిన్నతనం నుంచి క్యాన్సర్ వ్యాధితో బాధపడుతోంది. చిన్నారి తల్లి రాష్ట్ర మంత్రి సుభాష్ ని కలిసి పరిస్థితి వివరించారు. దీని కి స్పందించిన మంత్రి వెంటనే తక్షణ సహాయంగా రూ.20 వేలు అందజేశారు. ప్రభుత్వ అధికారులతో మాట్లాడి మెరుగైన చికిత్స అందించేందుకు కషి చేస్తానని హామీ ఇచ్చారు.

## బాలునికి పలువురు సర్పంచుల సాయం

ప్రజాశక్త -అమలాపురం రూరల్

అమలాపురం మండలంలోని పలువురు గ్రామ సర్పంచ్‌లు. ఆదివారం అమలాపురం కిమ్స్ ఆసుపత్రిలో చికిత్స పొందుతున్న బాలుడికి రూ.8 వేలు ఆర్థిక సహాయం అందజేశారు. పొన్నమండ గ్రామానికి చెందిన బత్తుల లాస్విక్ గత ఆదివారం ఆడుకుంటూ డాబా పైనుంచి కిందకు జారి పడ్డాడు. ప్రస్తుతం కిమ్స్ ఎమర్జెన్సీ ఆసుపత్రిలో వైద్యం అందిస్తున్నారు. బ్రెయిన్ లో నరాలు చిట్లి రక్తం గడ్డ కట్టిందని, ఆరు వారాల పాటు చికిత్స అవసరమని వైద్యులు సూచించారు. ఈ మేరకు సర్పంచులు చేసిన ఈ ఆర్థిక సహాయం బాలుడి వైద్యం కోసం ఉపయోగపడుతుందని ఆశాభావం వ్యక్తం చేశారు. మెరుగైన వైద్యం అందించాలని డాక్టర్లను వారు కోరారు. సహాయం చేసిన వారిలో పెనుమాల సునీత ఏడుకొండలు, కరాటం ప్రసన్న ప్రవీణ్, గంగుమళ్ళ ఏసుబాబు, చెల్లుబోయిన నానీ, గోకరకొండ వాసు ఉన్నారు.

బాలుడికి ఆర్థిక సహాయం అందజేస్తున్న సర్పంచ్ లు

## ఎస్ఎఫ్ఐ రూరల్ నూతన కమిటీ ఎన్నిక

ప్రజాశక్తి - కాకినాడ రూరల్

కాకినాడ రూరల్ ఎస్ఎఫ్ఐ నూతన కార్యవర్గం

భారత విద్యార్థి ఫెడరేషన్ (ఎస్ఎఫ్ఐ) కాకినాడ రూరల్ మండల కమిటీని నూతనంగా ఎన్నుకోవడం జరిగింది. కమిటీ అధ్యక్షుడిగా రాజేష్, కమిటీ కార్యదర్శిగా సాహిత్ కమిటీ సభ్యులు ఎన్నుకున్నారు. మండల ఉపాధ్యక్షులుగా సాయి నిఖిల్, సత్యసాయి సహాయ కార్యదర్శులుగా వెంకట మణికంఠ, అమృత కమిటీ సభ్యులుగా శ్రావణి, కవిత, విద్యా, సిద్ధి రామ కైలాష్, గమనివేలు, వాసు, రోహిత్ ఎన్నికయ్యారు. ఈ సందర్భంగా ఎస్ఎఫ్ఐ జిల్లా కార్యదర్శి ఎం.గంగా సూరి బాబు, ఎస్ఎఫ్ఐ జిల్లా కమిటీ సభ్యుడు సాహిత్ మాట్లాడుతూ కాకినాడ రూరల్ మండలంలో విద్యారంగ అభివృద్ధికి, విద్యారంగంలో వచ్చిన సమస్యల పరిష్కారానికైకమిటీ కృషి చేయాలన్నారు. ఎస్ఎఫ్ఐని బలోపేతం చేయాలన్నారు.ఈ కార్యక్రమంలో ఎస్ఎఫ్ఐ జిల్లా కమిటీ సభ్యుడు వాసుదేవ్, రూరల్ మండల నూతన కమిటీ సభ్యులు పాల్గొన్నారు.

## 'మధ్యాహ్న భోజనం పథకం' పేరు మార్పు అభినందనీయం

ప్రజాశక్తి-కొత్తపేట

విద్యార్థులకు స్కూళ్లల్లో పెట్టే మధ్యాహ్న భోజన పథకానికి డొక్కా సీతమ్మ మధ్యాహ్న బడి భోజనంగా ఎపి కూటమి రాష్ట్ర ప్రభుత్వం మార్పుచేయడం అభినందనీయమని సీనియర్ నాయకులు పాలూరి సత్యానందం పేర్కొన్నారు. ఆయన ఆదివారం విలేకరులతో మాట్లాడుతూ వైసిప ప్రభుత్వం అమలు చేసిన విద్యా సంక్షేమ పథకాలకు ప్రస్తుత కూటమి ప్రభుత్వం పేర్లు మార్పు చేస్తూ నిన్న విద్యాశాఖ మంత్రి లోకేష్ ఎక్స్ లో పోస్ట్ చేశారన్నారు. జగనన్న అమ్మఒడిని- తల్లికి వందనంగా, జగనన్న విద్య కానుకకి- సర్వేపల్లి రాధాకృష్ణ విద్యార్థి మిత్రగా, జగనన్న గోరుముద్ద కి -డొక్కా సీతమ్మ మధ్యాహ్నం బడి భోజనం గా, మనబడి నాడు నేడికి- మనబడి మన భవిష్యత్తుగా, స్వేచ్ఛకి బాలికారక్షగా, జగనన్న ఆణిముత్యాలకి- అబ్దుల్ కలాం ప్రతిభా పురస్కారాలుగా పేర్లు మార్పు చేయడం దేశసేవ చేసేవార్ని గౌరవించబడ్డారని కొనియాడారు.

## ఘనంగా అసిరాంబ జాతర

ప్రజాశక్తి-కపిలేశ్వరపురం

మండలం లోని అంగర చెరువు వద్ద కొలువై ఉన్న శ్రీ అసిరాంబ అమ్మవారి జాతర ఆదివారం ఘనంగా నిర్వహించారు .ఈ సందర్భంగా అంగర, పడమర కంద్రిక గ్రామాల్లో అమ్మవారి జాతరను గ్రామ వీధుల గుండా డప్పు వాయిద్యాలు, బ్యాండు మేళాలు, గరగ నత్యాలు, విచిత్ర వేషాలతో, బాణాసంచ నడుమ ఘనంగా నిర్వహించారు. భక్తులు అమ్మవారిని దర్శించుకుని మొక్కుబడులు తీర్చుకున్నారు . నిబంధనలు పాటిస్తూ అమ్మవారి జాతర మహోత్సవాలు నిర్వహిస్తున్నట్లు ఆలయ నిర్వాహకులు తెలిపారు. కార్యక్రమంలో ఆయా గ్రామాల ప్రజలు పాల్గొన్నారు.

## యువ కాపునాడు నూతన కమిటీ నియామకం

ప్రజాశక్తి-అమలాపురం

యువ కాపునాడు జాతీయ అధ్యక్షులు తాడివాక రమేష్ నాయుడు ఆదేశాలు మేరకు యువ కాపునాడు ఎపి అధ్యక్షులు మద్దాల తిరుపతిరావు సూచనలతో నూతన కమిటీని నియమించారని యువకాపునాడు ఎపి ఇంచార్జి నిమ్మకాయల సురేష్ ఆదివారం ఒక ప్రకటనలో తెలిపారు.యువ కాపునాడు జాతీయ ప్రచార కార్యదర్శిగా గారపాటి నాగేశ్వరరావు(ఎపి), యువ కాపునాడు ఆంధ్ర ప్రదేశ్ సంయుక్త కార్యదర్శిగా పి.మల్లికార్జున (చిత్తూరు జిల్లా), యువ కాపునాడు -డాక్టర్ బిఆర్ అంబేద్కర్ కోనసీమ జిల్లా అధ్యక్షులుగా అరిగెల తేజ వెంకటేష్ లను ప్రకటించారు. వివిధ జిల్లాల కమిటీలు వారం రోజుల్లో నియమించనున్నట్లు సురేష్ తెలిపారు.

## 'మట్టా'కు ఎస్‌టియు నాయకుల శుభాకాంక్షలు

ప్రజాశక్తి -మామిడికుదురురూరల్

ఎస్‌టియు సీనియర్ నాయకులు మట్టా నాగరాజు రాష్ట్ర ఉద్యమ శిక్షణ తరగతుల కన్వీనర్‌గా ఎన్నికయ్యారు. ఈ సందర్భంగా ఎస్‌టియు మామిడికుదురు మండల శాఖ నాయకులు ఆయనకు ఆదివారం ఒక ప్రకటనలో శుభాకాంక్షలు తెలిపారు. నాగరాజు మామిడికుదురు మండలంలో ఉపాధ్యాయులు గా పనిచేస్తూ 23ఏళ్ల నుండి ఎస్‌టియులో కొనసాగుతూ సుమారుగా 13 ఏళ్లగా మండల అధ్యక్ష, ప్రధాన కార్యదర్శులు, జిల్లా అదనపు ప్రధాన కార్యదర్శిగా, రాష్ట్ర కౌన్సిలం పనిచేశారన్నారు. ఈసందర్భంగా మట్టా నాగరాజకు ఎస్‌టియు మండల శాఖ అధ్యక్షులు కారుపల్లి కళ్యాణ్ బాబు, ప్రధాన కార్యదర్శి కొమ్ములవీర రాఘవ రావు అభినందనలు తెలిపారు.